AUTODOC CLUB

Byta bromsbelägg bak på **Nissan Leaf ZE0** – utbytesguide

VIDEOGUIDE

Viktigt!

Den här utbytes proceduren kan göras på följande fordon:
NISSAN X-TRAIL (T31) 2.0 dCi FWD, NISSAN CUBE (Z12) 1.5 dCi, NISSAN MURANO (Z51) 2.5 dCi 4x4, NISSAN Qashqai / Qashqai +2 I (J10, NJ10) 1.5 dCi, NISSAN Qashqai / Qashqai +2 I (J10, NJ10) 1.6, NISSAN Qashqai / Qashqai +2 I (J10, NJ10) 2.0, NISSAN Qashqai / Qashqai +2 I (J10, NJ10) 2.0 Allhjulsdrift, NISSAN Qashqai / Qashqai +2 I (J10, NJ10) 1.6 dCi Allhjulsdrift, NISSAN Qashqai / Qashqai +2 I (J10, NJ10) 1.6 dCi, NISSAN X-TRAIL (T30) 2.0 4x4, NISSAN X-TRAIL (T30) 2.2 Di 4x4, NISSAN X-TRAIL (T30) 2.5 4x4, NISSAN X-TRAIL (T30) 2.2 dCi 4x4, NISSAN MURANO (Z50) 3.5 4x4, NISSAN X-TRAIL (T30) 2.0, (+ 82)

Ordningen kan variera något beroende på bilens utformning.

UTBYTE: BROMSBELÄGG – NISSAN LEAF ZE0. VERKTYG DU KAN BEHÖVA:

- Stålborste
- WD-40 aerosol
- Brake cleaner
- Anti gnissel pasta
- Bromsok och styrstift pasta
- Kopparpasta
- Hylsa nr.14
- Krafthylsor för fälgar Nr21
- Bromskolvsverktyg
- Spärrnyckel
- Momentnyckel
- Kofot
- Hjulkloss

KÖP VERKTYG

Utbyte: bromsbelägg – Nissan Leaf ZE0. Tips från AUTODOC:

- Byt ut bromsbeläggen för båda axlarna samtidigt. Dettra förser effektivare inbromsning.
- Tillvägagångs sättet är det samma för alla bromsklossar på samma axel.
- Notera: allt arbete med bilen – Nissan Leaf ZE0 – bör göras medan motorn är avstängd.

GENOMFÖR UTBYTET I FÖLJANDE ORDNING:

1 Öppna motorhuven. Skruva av bromsvätske reservoarens lock.

2 Säkra bilen med kilar.

3 Lossa på hjulmonteringens bultar. Använd hjulmutterhylsor nr. 21

4 Höj bilens främre del och säkra fästdelarna.

5 Skruva av hjulbultarna.

AUTODOC rekommenderar:

- Viktigt! Håll i hjulet medan du skruvar loss fästbultarna. Nissan Leaf ZE0

6 Ta bort hjulet.

7 Rengör bultarna till bromsoket. Använd en stålborste. Använd WD-40 aerosol.

8 Sära på bromsbeläggen. Använd en kofot.

9 Skruva loss bromsokets fästelement. Använd hylsnyckel Nr14. Använd en spärrnyckel.

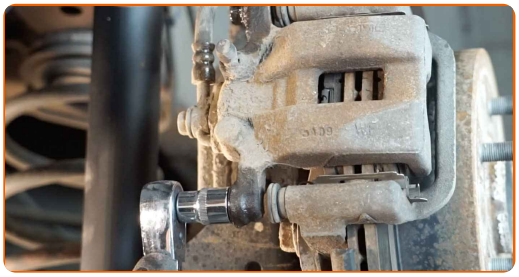

10 Avlägsna bromsoket.

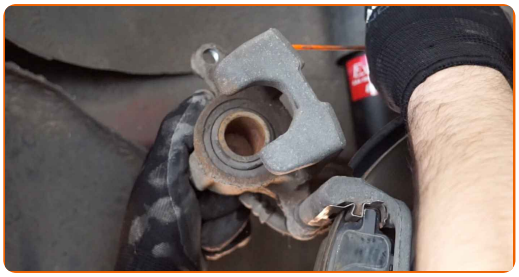

Utbyte: bromsbelägg – Nissan Leaf ZE0. Proffsen rekommenderar:

- Knyt fast bromsoket till fjädringen eller karossen med hjälp av kablar, trådar eller rep utan att koppla ifrån bromsslangen för att förhindra tryckfall i bromssystemet.
- Se till att bromsoket inte hänger på bromsslangen.
- Trycka inte på bromspedalen efter du har avlägsnat bromsoket. Då kan kolven falla ut ur bromscylindern och bromsvätska och tryckförluster kan inträffa vilket förstör hela systemet.
- Kontrollera bromsokets bultar, styrpinnar och dammasker. Rengör dessa och byt ut om nödvändigt.

11 Ta bort bromsbeläggen. Använd en kofot.

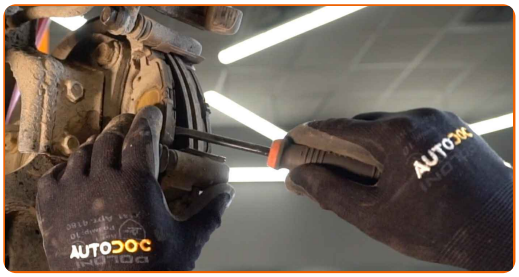

Utbyte: bromsbelägg – Nissan Leaf ZE0. AUTODOCs experter rekommenderar:

- Mät bromsskivans tjocklek. Den måste alltid bytas ut när den nått sin slitgräns som anges av tillverkaren.

12 Rengör bromsokets anordning från smuts och damm. Använd en stålborste. Använd brake cleaner.

AUTODOC rekommenderar:

- Utbyte: bromsbelägg – Nissan Leaf ZE0. Vänta några minuter efter applicering av sprayen.

13 Behandla bromsokets kolv. Använd brake cleaner.

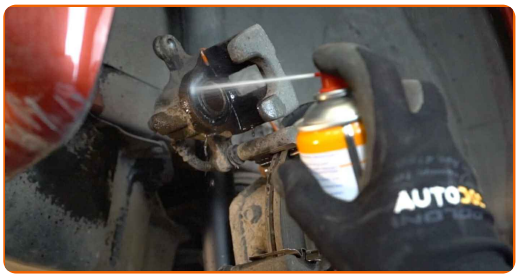

Utbyte: bromsbelägg – Nissan Leaf ZE0. Tips från AUTODOCs experter:

- Vänta ett par minuter efter att du använt aerosolen.

14 Tryck in bromsokskolven. Använd bromskolvsverktyg.

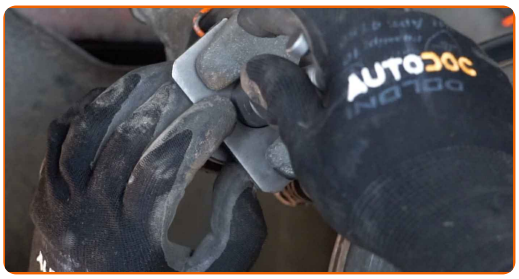

15 Behandla bromsklossarna på området där ytan kommer i kontakt med bromsokets konsol. Använd anti gnissel pasta.

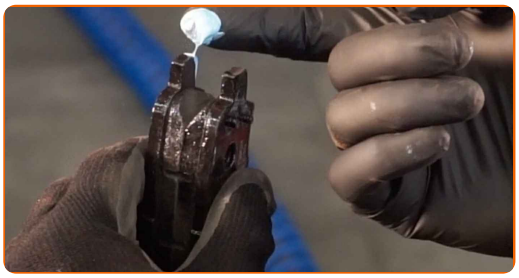

Utbyte: bromsbelägg – Nissan Leaf ZE0. AUTODOCs experter rekommenderar:

- Kontrollera att skivans ytor är rena innan du installerar beläggen.

16 Installera nya brombelägg.

Utbyte: bromsbelägg – Nissan Leaf ZE0. Tips:

- Se till att beläggen är installerade med fodringen vänd mot skivan.

17 Rengör bromsokets glidpinnar och damasker från gammalt fett och rostfläckar, om det finns några.

18 Smörj in styrstiften med särskilt bromsfett.

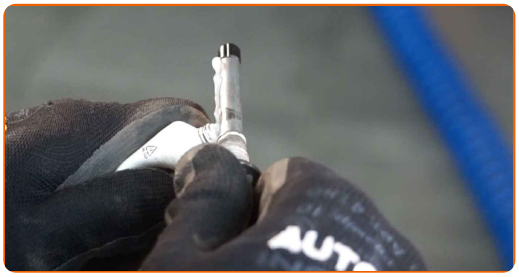

19 Installera bromsoket och justera den. Använd hylsnyckel Nr14. Använd en momentnyckel. Dra åt den till 43 Nm vridmoment.

20 Behandla området där bromsskivan kommer i kontakt med hjulfälgen. Använd kopparpasta.

21 Rengör ytan på bromsskivorna. Använd brake cleaner.

AUTODOC rekommenderar:

- Utbyte: bromsbelägg – Nissan Leaf ZE0. Vänta några minuter efter applicering av sprayen.

22 Installera hjulet.

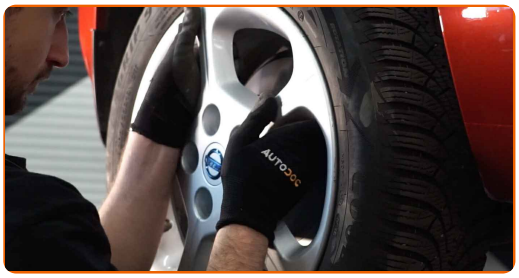

AUTODOC rekommenderar:

- Varning! Håll i hjulet medan du skruvar fast fästbultarna på bilen för att undvika skador. Nissan Leaf ZE0

23 Skruva i hjulbultarna. Använd hjulmutterhylsor nr. 21

24 Sänk bilen och arbeta i omvänd ordning, dra åt hjulbultarna. Använd en momentnyckel. Dra åt den till 108 Nm vridmoment.

25 Ta bort domkrafter och kilarna.

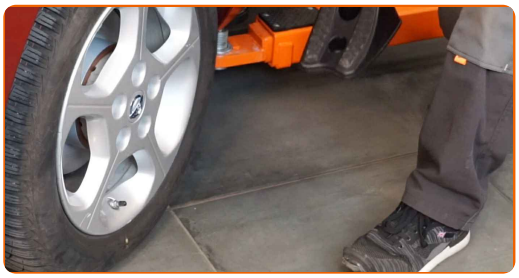

Utbyte: bromsbelägg – Nissan Leaf ZE0. Tips från AUTODOC:

- Kontrollera bromsvätskenivån i expansionstanken och fyll på vid behov.

26 Dra åt locket på bromsvätskebehållaren.

Utbyte: bromsbelägg – Nissan Leaf ZE0. AUTODOC rekommenderar:

- Tryck ner bromspedalen flera gånger utan att starta motorn tills du känner tillräckligt motstånd.

27 Stäng motorhuven.

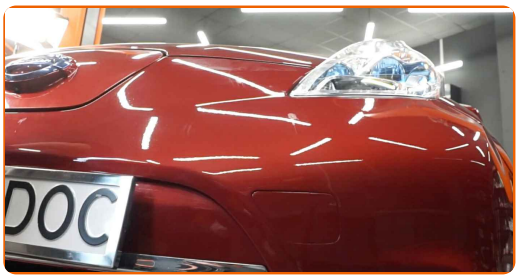

Utbyte: bromsbelägg – Nissan Leaf ZE0. Tips:

- Sakta ned försiktigt de första 150-200 km efter du har bytt ut dina bromsbelägg. Undvik plötsliga skarpa inbromsningar.

BRA GJORT!

VISA FLER HANDLEDNINGSGUIDER

AUTODOC — HÖGKVALITATIVA OCH BILLIGA BILDELAR PÅ NÄTET

ETT URMÄRKT UTBUD AV RESERVDELAR FÖR DIN BIL

KÖP RESERVDELAR FÖR NISSAN

BROMSBELÄGG: ETT BRETT UTBUD

VÄLJ DELAR FÖR NISSAN LEAF ZE0

BROMSBELÄGG FÖR NISSAN: KÖP NU

BROMSBELÄGG FÖR NISSAN LEAF ZE0: DE BÄSTA ERBJUDANDEN

ⓘ FRISKRIVNINGSKLAUSUL:

Dokumentet innehåller bara allmänna rekommendationer som kan vara användbara när du ska laga eller byta ut delar. AUTODOC ansvarar ej för eventuella skador, förluster, skador på egendom, eller liknande i samband med reparationen eller utbytet på grund av felaktig användning eller feltolkning av den försedda informationen.

AUTODOC ansvarar ej för möjliga misstag eller osäkerheter i denna guide. Informationen har endast informativt syfte och kan ej ersätta expertrådgivning.

AUTODOC ansvarar ej för felaktig anvvändning eller användning av farlig utrustning, farliga verktyg och farliga bildelar. AUTODOC rekommenderar starkt att du alltid är försiktig och observerar säkerhetsreglerna vid reparation eller utbyte. Kom ihåg: användning av lågkvalitativa bildelar garanterar dig aldrig en tillräcklig säkerhetsnivå ute på vägarna.

© Copyright 2023 – Allt innehåll på denna hemsida, speciellt texter, bilder och grafer, är skyddade av copyright. Alla rättigheter, inklusive kopierning, offentliggörande till tredje part, ändringar och översättningar, ägs av AUTODOC SE.