VIDEOGUIDE

Viktigt!

Den här utbytes proceduren kan göras på följande fordon:
FIAT 500 C (312_) 1.4 Flex (301OB6)

Ordningen kan variera något beroende på bilens utformning.

NÖDVÄNDIGA VERKTYG:

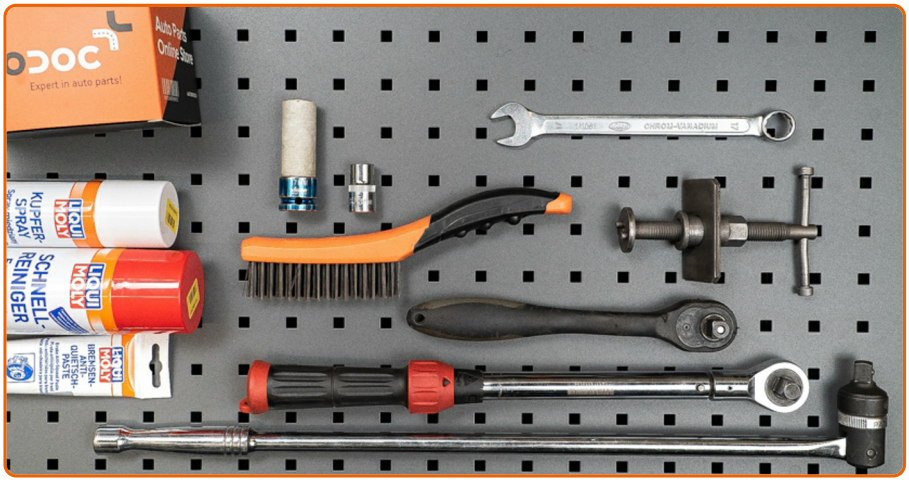

- Stålborste
- WD-40 aerosol
- Brake cleaner
- Anti gnissel pasta
- Kopparpasta
- Skiftnyckel Nr17
- Hylsa nr.13
- Krafthylsor för fälgar Nr17
- Spärrnyckel
- Momentnyckel
- Bromskolvsverktyg
- Kofot
- Hjulkloss

AUTODOC rekommenderar:

- Byt ut bromsbeläggen för båda axlarna samtidigt. Dettra förser effektivare inbromsning.
- Tillvägagångs sättet är det samma för alla bromsklossar på samma axel.
- Allt arbete bör göras med motorn avstängd.

GENOMFÖR UTBYTET I FÖLJANDE ORDNING:

1

Öppna motorhuven. Skruva av bromsvätske reservoarens lock.

2

Säkra bilen med kilar.

3

Lossa på hjulmonteringens bultar. Använd hjulmutterhylsor nr. 17

4

Höj bilens bakre del och säkra fästdelarna.

5

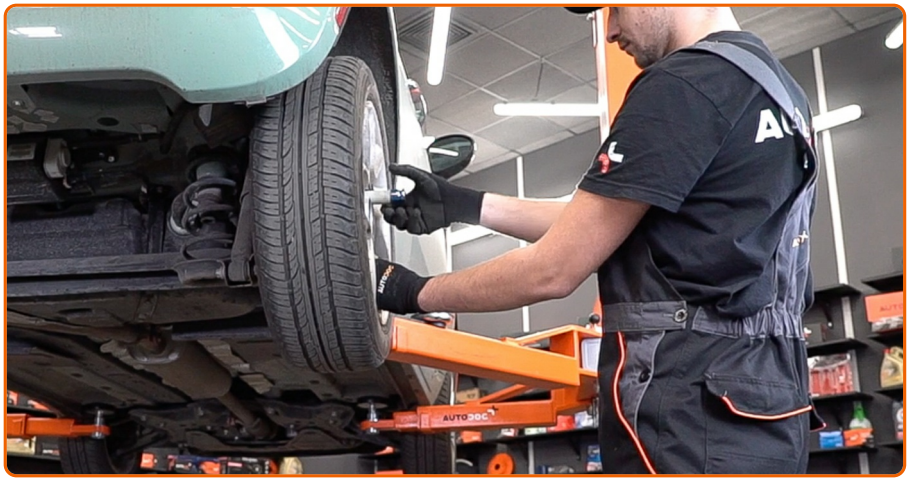

Skruva av hjulbultarna.

AUTODOC rekommenderar:

- För att undvika att skada dig, håll upp hjulet när du skruvar loss bultarna.

6

Ta bort hjulet.

7

Rengör bultarna till bromsoket. Använd en stålborste. Använd WD-40 aerosol.

8

Skruva loss bromsokets fästelement. Använd hylsnyckel Nr13. Använd kombinyckel Nr17. Använd en spärrnyckel.

9

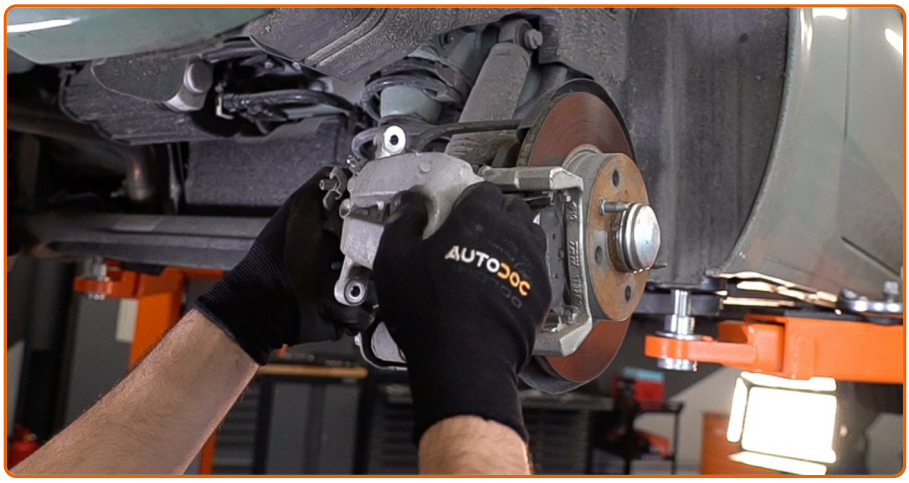

Avlägsna bromsoket.

AUTODOC rekommenderar:

- Knyt fast bromsoket till fjädringen eller karossen med hjälp av kablar, trådar eller rep utan att koppla ifrån bromsslangen för att förhindra tryckfall i bromssystemet.
- Se till att bromsoket inte hänger på bromsslangen.
- Trycka inte på bromspedalen efter du har avlägsnat bromsoket. Då kan kolven falla ut ur bromscylindern och bromsvätska och tryckförluster kan inträffa vilket förstör hela systemet.

10

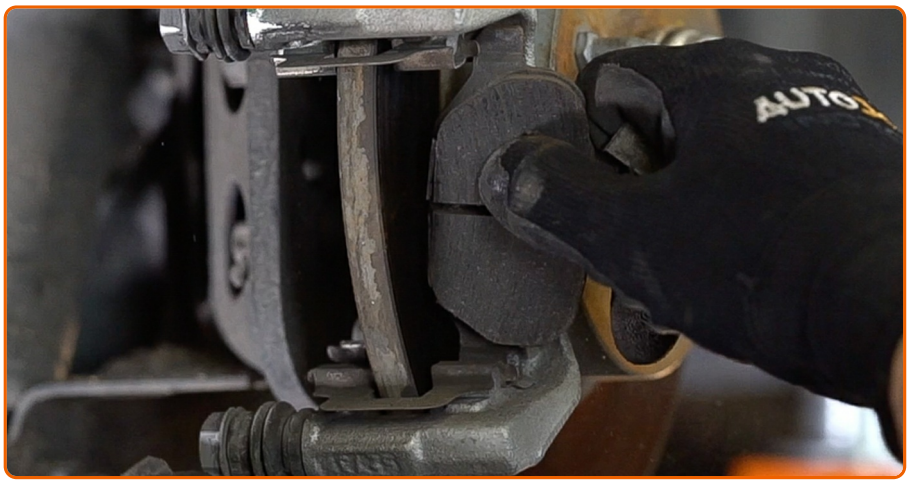

Ta bort bromsbeläggen. Använd en kofot.

AUTODOC rekommenderar:

- Mät bromsskivans tjocklek. Den måste alltid bytas ut när den nått sin slitgräns som anges av tillverkaren.

11

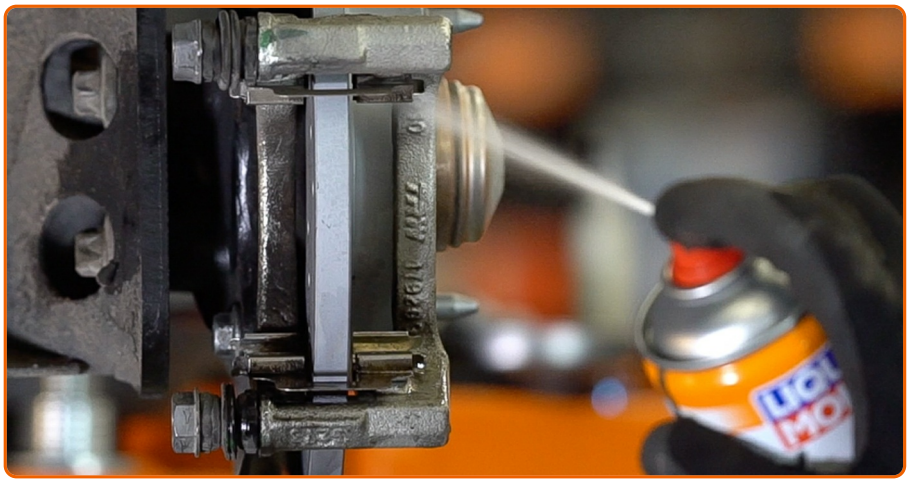

Rengör bromsokets anordning från smuts och damm. Använd en stålborste. Använd brake cleaner.

AUTODOC rekommenderar:

- Vänta ett par minuter efter att du använt aerosolen.

12

Behandla bromsklossarna på området där ytan kommer i kontakt med bromsokets konsol. Använd anti gnissel pasta.

AUTODOC rekommenderar:

- Kontrollera att skivans ytor är rena innan du installerar beläggen.

13

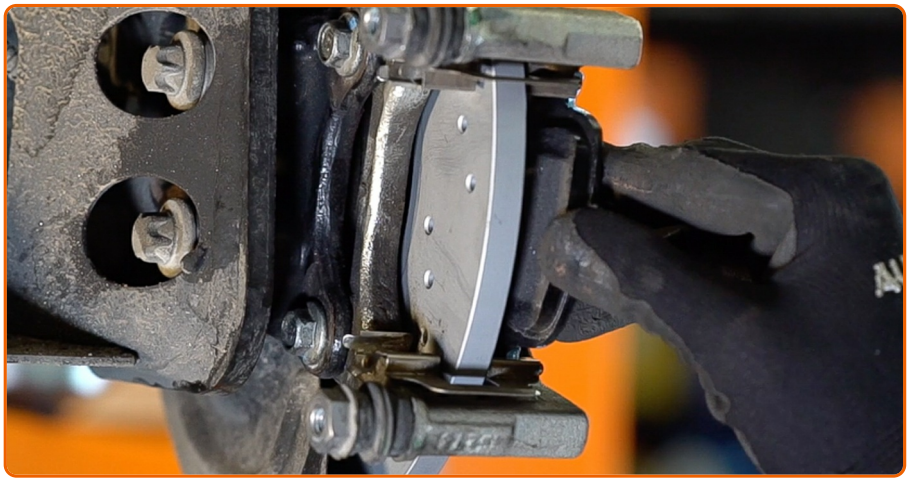

Installera nya brombelägg.

AUTODOC rekommenderar:

- Se till att beläggen är installerade med fodringen vänd mot skivan.

14

Behandla bromsokets kolv. Använd brake cleaner.

AUTODOC rekommenderar:

- Vänta ett par minuter efter att du använt aerosolen.

15

Tryck in bromsokskolven. Använd bromskolvsverktyg.

16

Installera bromsoket och justera den. Använd kombinyckel Nr17. Använd hylsnyckel Nr13. Använd en spärrnyckel. Använd en momentnyckel. Dra åt den till 35 Nm vridmoment.

17

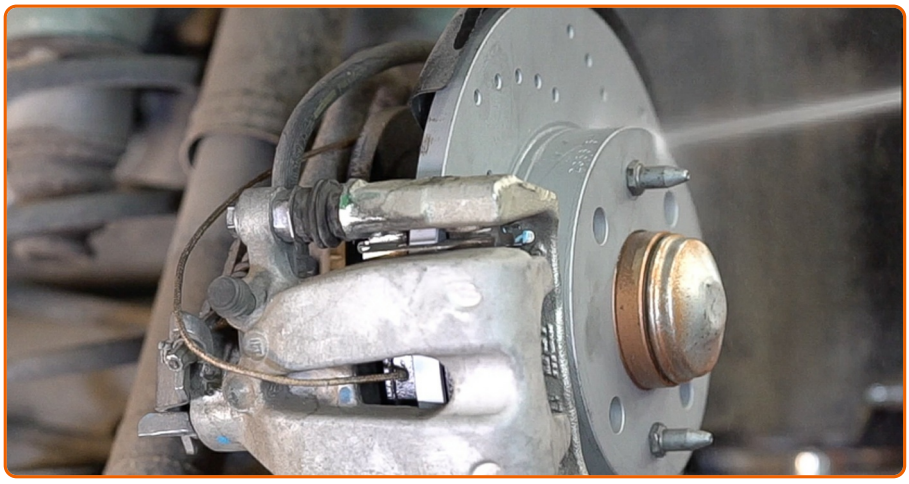

Rengör ytan på bromsskivorna. Använd brake cleaner.

AUTODOC rekommenderar:

- Vänta ett par minuter efter att du använt aerosolen.

18

Behandla området där bromsskivan kommer i kontakt med hjulfälgen. Använd kopparpasta.

19

Installera hjulet.

AUTODOC rekommenderar:

- Håll upp hjulet när du skruvar i bultarna, för att undvika att du skadar dig.

20

Skruva i hjulbultarna. Använd hjulmutterhylsor nr. 17

21

Sänk bilen och arbeta i omvänd ordning, dra åt hjulbultarna. Använd en momentnyckel. Dra åt den till 110 Nm vridmoment.

AUTODOC rekommenderar:

- Kontrollera bromsvätskenivån i expansionstanken och fyll på vid behov.

22

Dra åt locket på bromsvätskebehållaren. Stäng motorhuven.

AUTODOC rekommenderar:

- Tryck ner bromspedalen flera gånger utan att starta motorn tills du känner tillräckligt motstånd.

23

Ta bort domkrafter och kilarna.

AUTODOC rekommenderar:

- Sakta ned försiktigt de första 150-200 km efter du har bytt ut dina bromsbelägg. Undvik plötsliga skarpa inbromsningar.

TYCKTE DU ATT DENNA INSTRUKTION VAR TILL HJÄLP?

JA

NEJ

BLI MEDLEM I AUTODOC CLUB!

AUTODOC — HÖGKVALITATIVA OCH BILLIGA BILDELAR PÅ NÄTET

AUTODOC MOBILAPP: ENORMA ERBJUDANDEN OCH BEKVÄM SHOPPING

ETT URMÄRKT UTBUD AV RESERVDELAR FÖR DIN BIL

KÖP RESERVDELAR FÖR FIAT

BROMSBELÄGG: ETT BRETT UTBUD

VÄLJ DELAR FÖR FIAT 500 (312)

BROMSBELÄGG FÖR FIAT: KÖP NU

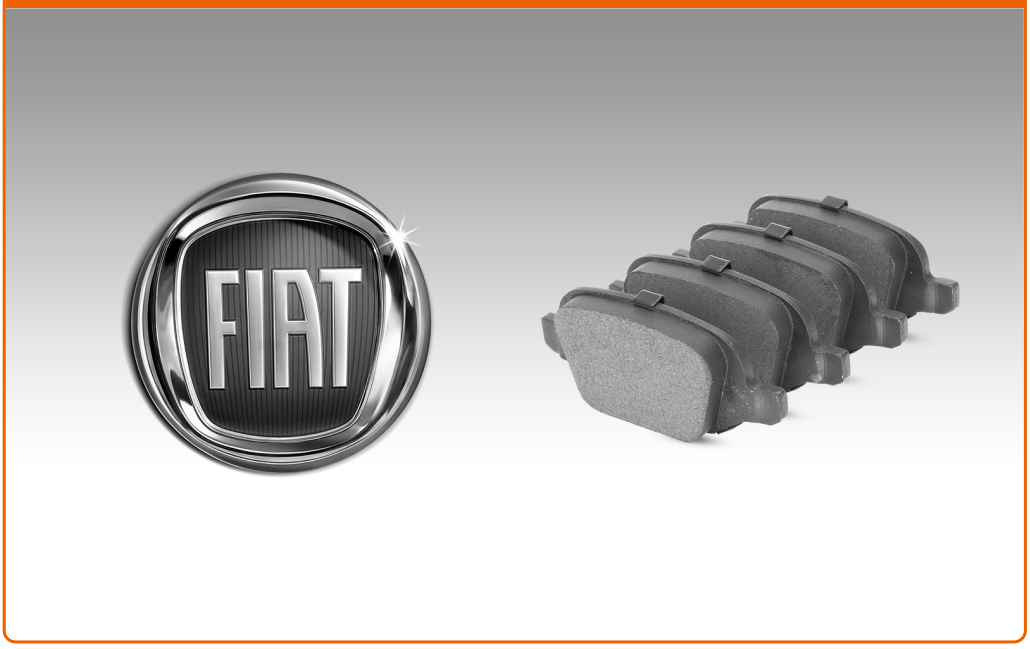

BROMSBELÄGG FÖR FIAT 500 (312): DE BÄSTA ERBJUDANDEN

ⓘ Friskrivningsklausul:

Dokumentet innehåller bara allmänna rekommendationer som kan vara användbara när du ska laga eller byta ut delar. AutoDoc ansvarar ej för eventuella skador, förluster, skador på egendom, eller liknande i samband med reparationen eller utbytet på grund av felaktig användning eller feltolkning av den försedda informationen.

AutoDoc ansvarar ej för möjliga misstag eller osäkerheter i denna guide. Informationen har endast informativt syfte och kan ej ersätta expertrådgivning.

AutoDoc ansvarar ej för felaktig anvvändning eller användning av farlig utrustning, farliga verktyg och farliga bildelar. AutoDoc rekommenderar starkt att du alltid är försiktig och observerar säkerhetsreglerna vid reparation eller utbyte. Kom ihåg: användning av lågkvalitativa bildelar garanterar dig aldrig en tillräcklig säkerhetsnivå ute på vägarna.

© Copyright 2018 – Allt innehåll på denna hemsida, speciellt texter, bilder och grafer, är skyddade av copyright. Alla rättigheter, inklusive kopierning, offentliggörande till tredje part, ändringar och översättningar, ägs av Autodoc GmbH.