VIDEOGUIDE

ⓘ Viktigt!

Den här utbytes proceduren kan göras på följande fordon:
OPEL ASTRA G Estate (T98) 1.2 16V (F35), OPEL ASTRA G Hatchback (T98) 1.2 16V (F08, F48), OPEL ASTRA G Saloon (T98) 1.2 16V (F69)

Ordningen kan variera något beroende på bilens utformning.

UTBYTE: MOTORFÄSTE – OPEL ASTRA G F48. VERKTYG DU BEHÖVER:

- Stålborste
- WD-40 aerosol
- Hylsa nr.7
- Hylsa nr.12
- Hylsa nr.E20
- Torxbit T30
- Torxbit T55
- Spärrnyckel
- Momentnyckel
- Hydraulisk transmissions domkraft
- Domkraft
- Skruvstäd
- Microfiberduk
- Skärmskydd
- Hjulkloss

Utbyte: motorfäste – Opel Astra G F48. AUTODOC rekommenderar:

- Allt arbete bör göras med motorn avstängd.

UTBYTE: MOTORFÄSTE – OPEL ASTRA G F48. ANVÄND FÖLJANDE PROCEDUR:

1

Öppna motorhuven.

2

Använd ett fender skydd skydd för att förhindra att skada lacken och plast delar på bilen.

3

Ta loss slangklämman på luftintaget. Använd hylsnyckel Nr7. Använd en spärrnyckel.

4

Koppla bort luftinsugsröret från luftfilterhuset.

5

Täck över luftintagets slang med en mikrofiberduk för att skydda den från att smuts kommer in i systemet.

6

Lossa fästelementen som förbinder luft röret och ledningsnätet till luftfilter huset.

7

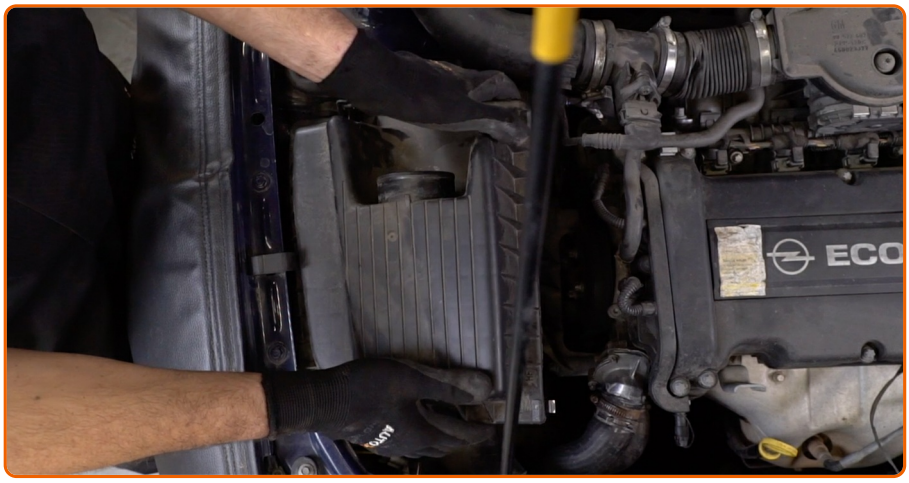

Ta av filterlocket. Avlägsna filterdelen från filterhuset.

8

Skruva loss filterhusets fästbultar. Använd Torx T30. Använd en spärrnyckel.

9

Avlägsna luftfilterhuset.

10

Lyft bilen med en domkraft eller placera den över en smörjgrop.

11

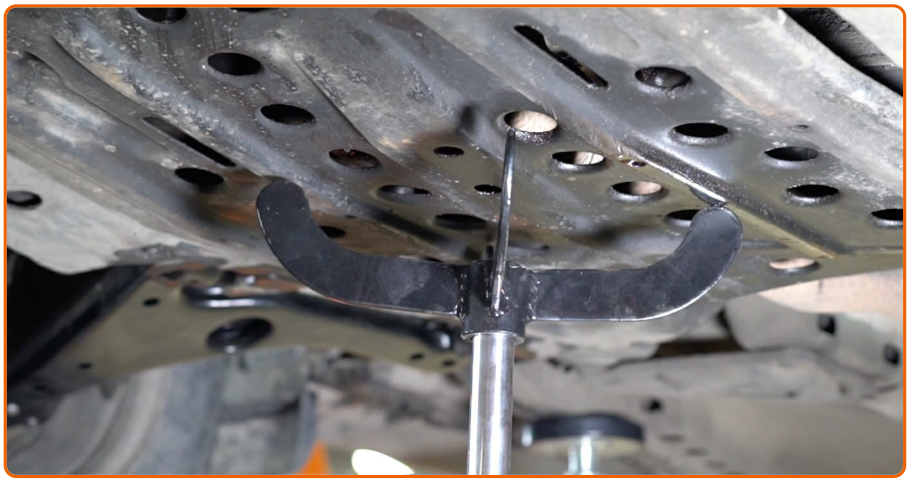

Stötta oljetrågets skyddsplåt. Använd en hydraulisk domkraft.

12

Lossa fästena på oljetrågets nedre lucka. Använd hylsnyckel Nr12.

Utbyte: motorfäste – Opel Astra G F48. Tips från AUTODOCs experter:

- För att undvika skador, håll oljetrågets skyddsplåt försiktigt tätt när du skruvar loss fästelement och när du sänker den hydrauliska donkraften.

13

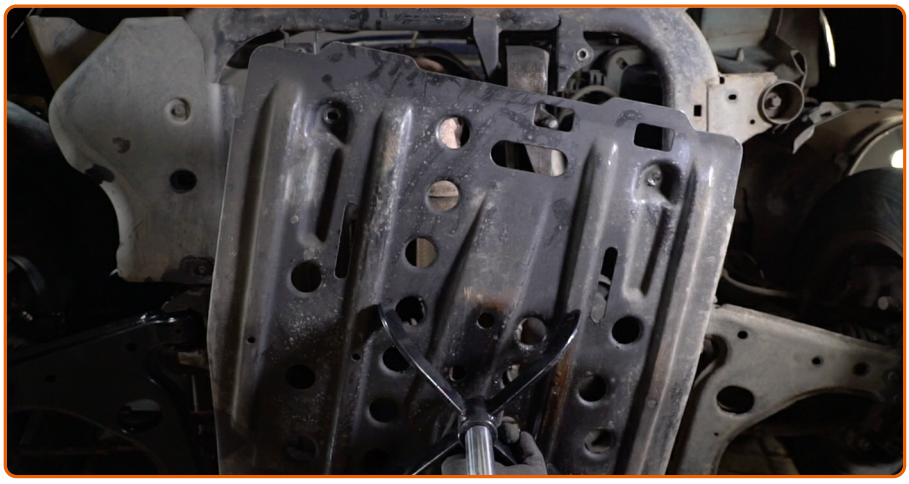

Ta bort den hydrauliska donkraften. Ta bort locket till oljetråget.

AUTODOC rekommenderar:

- Utbyte: motorfäste – Opel Astra G F48. Sänk växellådslyften mjukt, utan ryckningar, för att undvika att skada komponenter och mekanismer.

14

Sänk bilen.

15

Stöd motorn i oljetrågs området. Använd en donkraft.

Utbyte: motorfäste – Opel Astra G F48. AUTODOCs experter rekommenderar:

- Försäkra dig om att motorn har stöd.

16

Lossa skruvarna på motorfästena (6 stycken). Använd hylsnyckel NrE20. Använd en spärrnyckel.

17

Demontera motorfästena.

Utbyte: motorfäste – Opel Astra G F48. Tips:

- kontrollera de andra motor fästena noggrant och byt ut dem om nödvändigt.

18

Fixera motor fästet i ett skruvstycke.

19

Skruva loss motor fästet från fästet. Använd Torx T55. Använd en spärrnyckel.

20

Skruva fast det nya motorfästet i fästet. Använd Torx T55. Använd en spärrnyckel.

21

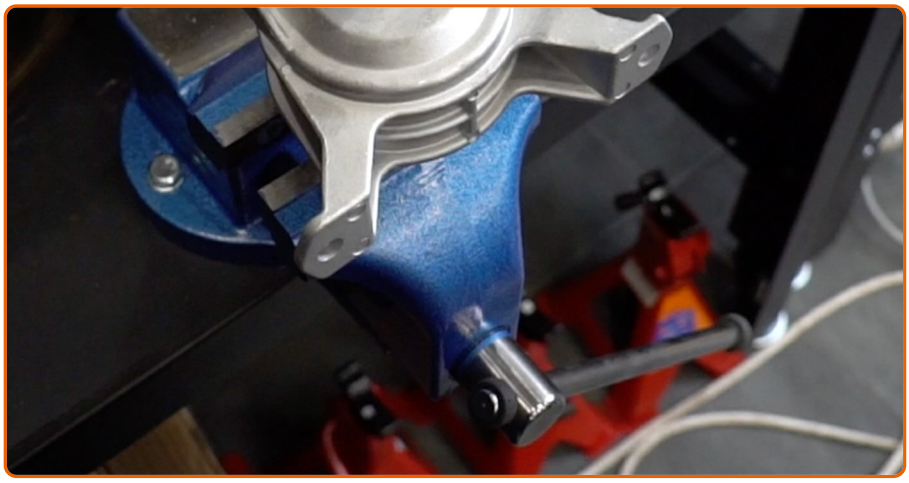

Ta bort fästet med motor fästet från skruvstädet.

22

Rengör monterings sätet på motor fästet. Använd WD-40 aerosol.

23

Montera motor fästet på sitt monterings säte.

24

Skruva fast fästelementen i motor fästet (6 st). Använd hylsnyckel NrE20. Använd en momentnyckel. Dra åt den till 55 Nm vridmoment.

25

Avlägsna stödet underifrån motorn.

26

Lyft upp bilen och håll kvar den i luften med domkraft.

27

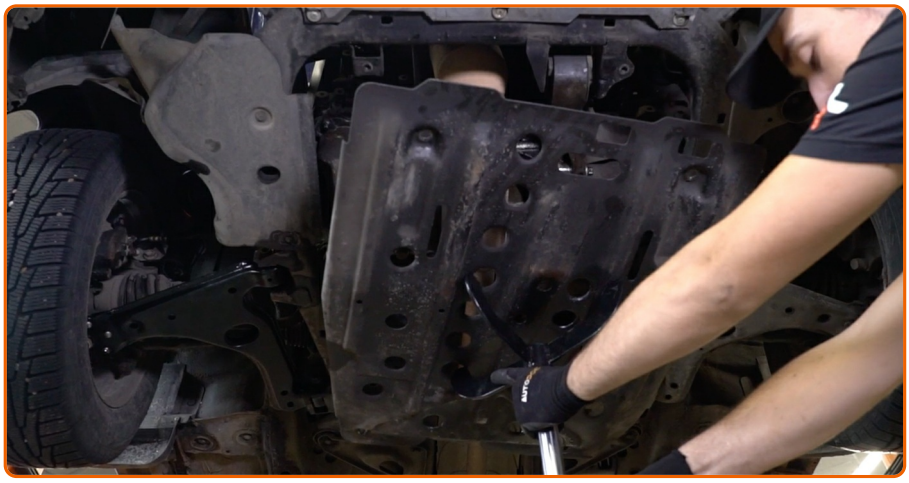

Installera om oljetrågets nedre lucka.

28

Stötta oljetrågets skyddsplåt. Använd en hydraulisk domkraft.

29

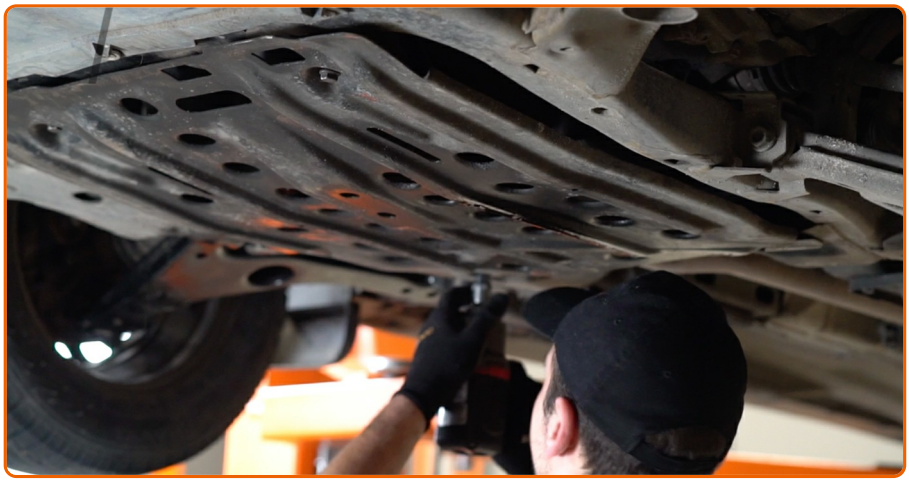

Dra åt fästelementen på oljetrågets nedre lucka. Använd hylsnyckel Nr12.

30

Ta bort den hydrauliska donkraften.

AUTODOC rekommenderar:

- Opel Astra G F48 – För att undvika skador på komponenter och mekanismer i bilen: sänk inte växellådslyften tvärt.

31

Sänk bilen.

32

Installera tillbaka luftflterhuset.

33

Skruva loss filterhusets fästbultar. Använd Torx T30. Använd en spärrnyckel.

34

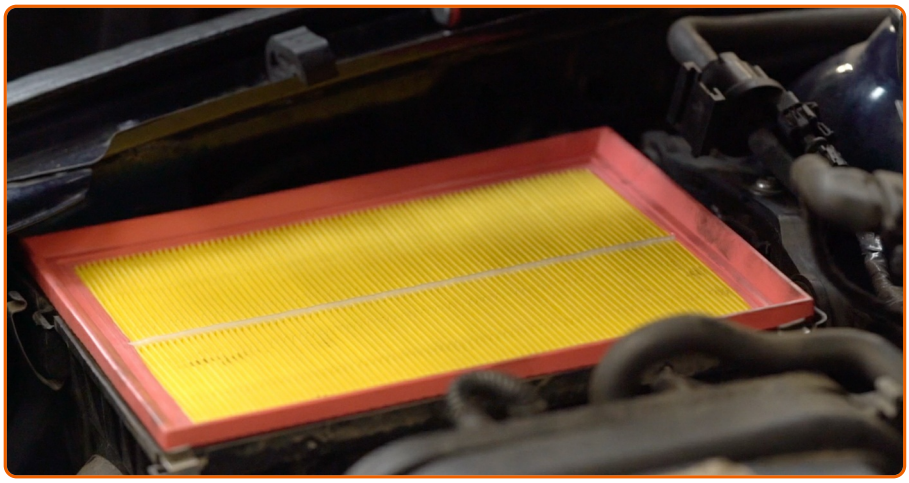

Sätt in filterpatronen i filterhuset. Kontrollera att filtret kanten passar tight till huset.

Utbyte: motorfäste – Opel Astra G F48. Tips från AUTODOC:

- Kontrollera alltid var och hur filterelementet ska sitta. Den får aldrig sitta skevt.
- Under installationen, se till att förhindra att damm och smuts från att komma i luftfilterhuset.

35

Installera luftfiltrets hölje. Fäst fast den.

36

Fäst fästelementen som förbinder luft röret och ledningsnätet till luftfilter huset.

37

Ta bort mikrofiber handduk från luft insugs slangen.

38

Anslut luftinsugsröret till luftfilterhuset.

39

Sätt fast klämman på luftintagsslangen. Använd hylsnyckel Nr7. Använd en spärrnyckel.

40

Ta bort skärmskyddet.

41

Stäng motorhuven.

TYCKTE DU ATT DENNA INSTRUKTION VAR TILL HJÄLP?

JA NEJ

BLI MEDLEM I AUTODOC CLUB!

AUTODOC — HÖGKVALITATIVA OCH BILLIGA BILDELAR PÅ NÄTET

AUTODOC MOBILAPP: ENORMA ERBJUDANDEN OCH BEKVÄM SHOPPING

ETT URMÄRKT UTBUD AV RESERVDELAR FÖR DIN BIL

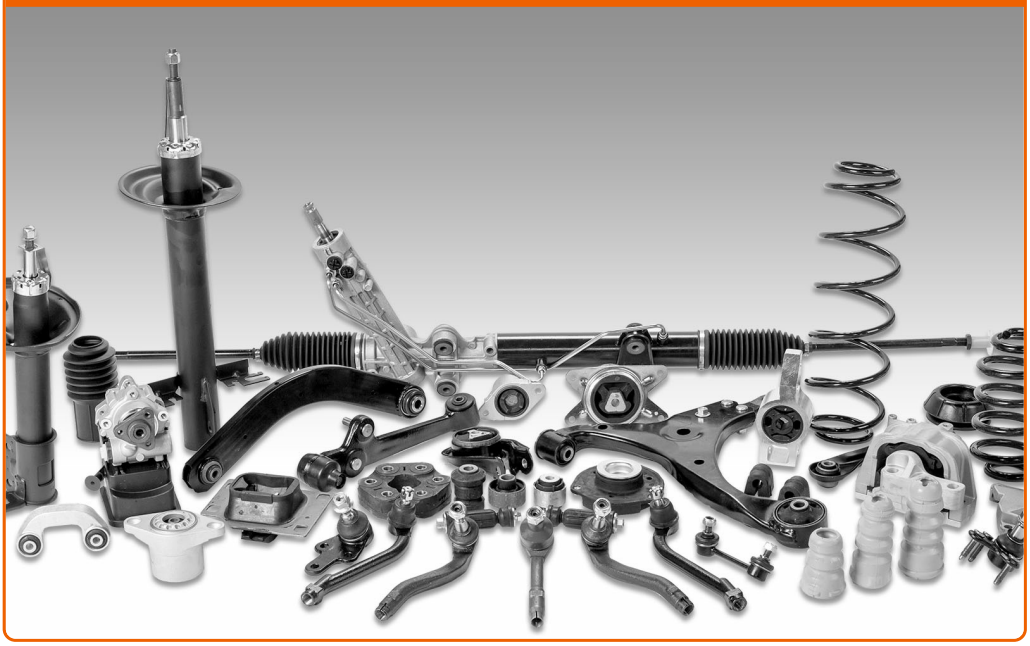

KÖP RESERVDELAR FÖR OPEL

MOTORFÄSTE: ETT BRETT UTBUD

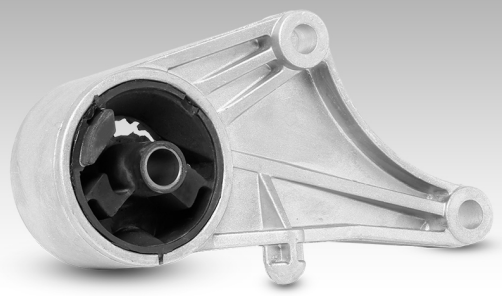

VÄLJ DELAR FÖR OPEL ASTRA G F48

MOTORFÄSTE FÖR OPEL: KÖP NU

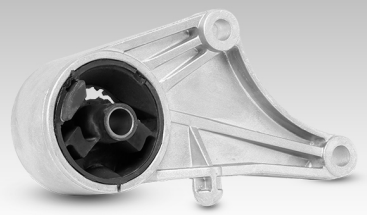

MOTORFÄSTE FÖR OPEL ASTRA G F48: DE BÄSTA ERBJUDANDEN

ⓘ Friskrivningsklausul:

Dokumentet innehåller bara allmänna rekommendationer som kan vara användbara när du ska laga eller byta ut delar. AutoDoc ansvarar ej för eventuella skador, förluster, skador på egendom, eller liknande i samband med reparationen eller utbytet på grund av felaktig användning eller feltolkning av den försedda informationen.

AutoDoc ansvarar ej för möjliga misstag eller osäkerheter i denna guide. Informationen har endast informativt syfte och kan ej ersätta expertrådgivning.

AutoDoc ansvarar ej för felaktig anvvändning eller användning av farlig utrustning, farliga verktyg och farliga bildelar. AutoDoc rekommenderar starkt att du alltid är försiktig och observerar säkerhetsreglerna vid reparation eller utbyte. Kom ihåg: användning av lågkvalitativa bildelar garanterar dig aldrig en tillräcklig säkerhetsnivå ute på vägarna.

© Copyright 2018 – Allt innehåll på denna hemsida, speciellt texter, bilder och grafer, är skyddade av copyright. Alla rättigheter, inklusive kopiering, offentliggörande till tredje part, ändringar och översättningar, ägs av Autodoc GmbH.